

여름학기 프로그램 안내

프로그램 접수 안내

대표 전화 : 02-492-7942
기존회원접수 : 매월 16일부터 ~ 22일까지
신규회원접수 : 매월 23일부터 ~ 말일까지

평 일 : 07:00~21:00
(12:00~13:00/16:30~17:30 식사시간)
토요일 : 07:00~16:00
(12:00~13:00 식사시간)

교육문화 여름방학특강 Cool&Hot 패키지

- ▶진행일시 : 7월 27일(월) ~ 8월 14일(금)
- ▶참가대상 : 초등 1학년~3학년
- ▶진행내용 : 체육과 학습, 재미와 점심식사를 한번에!!! 패키지 프로그램!!
- ▶참가비용 : 추후안내
- ▶신청방법 : 7월 중 방문접수
- ▶문의 : 청소년사업팀 송원 02-6919-3374

시간	7/28, 8/4 월	7/29, 8/5 화	7/30, 8/6 수	7/31, 8/7 목	8/1, 8/8금
9:00~9:50	튼튼농구	따끈따끈 베이커리	튼튼농구	자연순환 이야기 / 우리동네 역사탐방	튼튼농구
10:00~10:50	레고 코딩랜드		디지털 디톡스		다 함께 노래해!
11:00~11:50					유레카! English!
12:10~13:00	영양만점 점심식사				
시간	8/11 월	8/12 화	8/13 수	8/14 목	-
9:00~9:50	튼튼농구	창작 동화 글짓기	튼튼농구	8/14 나 정말 숲상해	-
10:00~10:50	그림책을 접어보자	사나고 따라잡기	창의과학교실		
11:00~11:50	전통놀이~ 얼썬	생존수영(실습)	미술연구소		
12:10~13:00	영양만점 점심식사				

* 위 시간표는 2025년 여름방학 패키지 내용입니다. 2026년 프로그램은 6월 말 홈페이지를 통해 자세한 내용 확인이 가능합니다.
* 2026년 겨울 패키지 프로그램 수강자를 대상으로 우선접수가 진행될 예정이며, 해당 프로그램은 인원부족으로 폐강될 수 있습니다.

2026 서울시 청소년 여름방학 동행캠프

- ▶진행일시 : 7월 27일(월) ~ 8월 7일(금)
- ▶참가대상 : 서울거주 초등 4학년~6학년 20명
- ▶장 소 : 망우청소년센터 및 야외체험활동 장소
- ▶진행내용 : 2주간 진행되는 망우청소년센터의 환경테마캠프 (2박 3일 연합속박캠프 포함)
- ▶참가비용 : 일반 청소년 - 30,000원 / 사회적배려대상 - 무료
- ▶신청방법 : 6월 말 ~ 7월 초, 청소년 몽땅 홈페이지 선착순 접수
- ▶문의 : 청소년사업팀 김나연 02-6919-3327

7/27(월)	7/28(화)	7/29(수)	7/30(목)	7/31(금)
변신! G구 특공대 (오리엔테이션)	미션1. 생활 속 재료로 환경을 지켜라! (기초&심화)	미션2. 에너지를 만들어 환경을 지켜라! (기초&심화)	미션3. 미래의 자구를 예측하라! (기초&심화)	미션4. 메이커가 되어 환경을 지켜라! 작전명: 지구힐링캠프 (서울시립과학관, 국제정원박물관)
G구 특공대 임명교육& 작전교육				
8/3(월)	8/4(화)	8/5(수)	8/6(목)	8/7(금)
미션5. 지구와 '동행' 하라!	연합캠프 '로망스:D' : 집결 및 안전교육 & 옹평리조트, 뮤지엄망고 체험활동	연합캠프 '로망스:D' : 옹평 워터파크	연합캠프 '로망스:D' : 발왕산 케이블카&귀가	G구 특공대 해단식(발표회)
G구 특공대 해단식 준비				

* 위 시간표는 2025년 여름방학 동행캠프 내용입니다. 2026년 프로그램은 6월 말 센터 및 몽땅 홈페이지를 통해 자세한 내용 확인이 가능합니다.

청소년 워터밤 1부

- ▶진행일시 : 8월 23일(일)
- ▶참가대상 : 종량구 및 인근지역 청소년 · 가족
- ▶진행장소 : 망우청소년센터
- ▶진행내용 : 물놀이존, 체험존, 먹거리존, 이벤트 등
- ▶참가비용 : 무료(단, 물놀이 용품 개별 지참)
- ▶신청방법 : 8월 중 사전접수 및 현장접수
- ▶문의 : 청소년사업팀 박시연 02-6919-3312
- * 8월 중 홈페이지를 통해 자세한 내용 확인이 가능합니다.
- * 물놀이존 워터슬라이드는 초등학생부터 이용 가능합니다.

청소년 워터밤 2부 중·고등 풀파티 'POOL PLEX'

- ▶진행일시 : 8월 23일(일)
- ▶참가대상 : 중등 1학년~고등 3학년
- ▶장 소 : 망우청소년센터 지하 1층 수영장
- ▶진행내용 : 중·고등 청소년만을 위한 스트레스 해소 신나는 풀파티
- ▶참가비용 : 무료
- ▶신청방법 : 8월 중 사전접수 및 현장접수
- * 8월 중 홈페이지를 통해 자세한 내용 확인이 가능합니다.





Program 01

신나고 재미있는 청소년프로그램~♡

* 활동내용은 변경될 수 있으며, 자세한 내용은 센터 홈페이지 및 관내 게시판을 통해 공지됩니다.

청소년전용시간요일제_어른이 사용설명서

- ▶진행일시 : 5월 30일(토), 6월 20일(토), 8월 8일(토), 9월 19일(토), 11월 21일(토) 10:00~12:00
- ▶참가대상 : 14~19세 청소년
- ▶진행내용 : 금융·소비 교육, 노동인권 및 근로교육, 구직 및 자기소개 활동, 주거 및 생활 자립교육
- ▶참가비용 : 무료
- ▶신청방법 : 온라인 접수
- ▶문의 : 청소년사업팀 박시연 02-6919-3312

청소년전용시간요일제_심:me 저녁캠핑영화관

- ▶진행일시 : 7월 24일(금) 18:00~20:00
- ▶참가대상 : 초등 1학년~초등 6학년
- ▶진행내용 : 캠핑 컨셉의 힐링테라스에서 자유로운 영화관람 및 간식섭취
- ▶참가비용 : 무료
- ▶신청방법 : 7월 중 온라인 접수
- ▶문의 : 청소년사업팀 김나연 02-6919-3327

유스데이_망고미 생일파티

- ▶진행일자 : 7월 25일(토)
- ▶참가대상 : 만9세~만24세 청소년 누구나
- ▶진행내용 : 망고미 생일 카페♡
- ▶참가비용 : 무료
- ▶신청방법 : 자유롭게 방문하여 참가
- ▶문의 : 청소년사업팀 박다솜 02-6919-3313

청소년전용시간요일제_어쩌다 청소년 사장~초등편

- ▶진행일시 : 7월 18일~8월 8일(매주 토요일 총 4회기)
- ▶참가대상 : 초등 5~6학년
- ▶진행내용 : 내가 바로 청소년 사장! 망고매점을 직접 기획하고 운영해보는 청소년 사장 프로젝트!
- ▶참가비용 : 무료
- ▶신청방법 : 6월 중 온라인 접수
- ▶문의 : 청소년사업팀 정주희 02-6919-3330

청소년전용시간요일제_청소년 감성캠핑 '캠성'

- ▶진행일시 : 8월 29일(토) 13:00~17:00
- ▶참가대상 : 초등 ~ 고등
- ▶진행내용 : 센터 캠핑 콘텐츠 체험 활동
- ▶참가비용 : 무료
- ▶신청방법 : 8월 중 온라인 접수
- ▶문의 : 청소년사업팀 현준석 02-6919-3309



여름방학특강

'상상팩토리_시와 메이킹의 만남'

메이커스페이스 '상상팩토리'

시 챌린지

- ▶진행일시 : 8월 11일(화)~13일(목)(총 3회기)
- ▶참가대상 : 중·고등학생
- ▶진행내용 : 생성형 AI를 활용한 팀 프로젝트 활동
- ▶참가비용 : 무료
- ▶신청방법 : 온라인 접수
- ▶문의 : 청소년사업팀 나고은 02-6919-3329

고려대학교 연합 메이커톤

- ▶진행일시 : 8월 8일(토) ~ 8월 9일(일)(총 2일)
- ▶참가대상 : 초등학교 4학년~중학교 3학년
- ▶진행내용 : 고려대에서 진행되는 지구를 리(Re)디자인 하는 메이커톤
- ▶참가비용 : 무료
- ▶신청방법 : 온라인 접수
- ▶문의 : 청소년사업팀 나고은 02-6919-3329

시 미래직업 연구소

- ▶진행일시 : 7월 25일(토) 10:00~12:00 / 13:00~15:00
8월 29일(토) 10:00~12:00 / 13:00~15:00
- ▶참가대상 : 초등 5학년~중학교 3학년
- ▶진행내용 : 7월 25(토) AI 영상 PD 체험
8월 29(토) AI 모션 디자이너 체험
- ▶참가비용 : 무료
- ▶신청방법 : 온라인 접수
- ▶문의 : 청소년사업팀 나고은 02-6919-3329

상상Zip

- ▶진행일시 : 7월 25일(토)
- ▶참가대상 : 만9세~만24세
- ▶진행내용 : 3D프린터, 레이저 커팅기를 사용한 만들기
- ▶참가비용 : 5,000~ 10,000원
- ▶신청방법 : 온라인 접수
- ▶문의 : 청소년사업팀 나고은 02-6919-3329

청소년전용시간요일제_ "마스터뱃지"에 도전해봐~!!

2026년 청소년전용시간요일제에서 "마스터뱃지"가 시작됩니다. 총 3단계의 망고를 획득하여 '마스터망고'가 되어보세요.

초등.VER

망고 마스터맵
오늘, 마스터뱃지 도전 시작!

START

미니망고
마스터 출석왕
청소년 전용공간에
한 달에 4번 이상 놀러오기
(망고라운지, 힐링테라스, 유레카, 미디어스튜디오, 메이커스페이스)

주니어망고
청소년 플라마켓_망고마켓, 망고매점_어쩌다 청소년 사장 중
1번 이상 참여하기

슈퍼망고
청소년 감성캠핑_캠성, 레이싱대회, 시플레이존, 밸런스메이커 중
1번 이상 참여하기

마스터망고
망우마스터가 된 여러분을
M-뱃지 어워드에 초대합니다!

마스터맵 시작하기

서울시립 망우청소년센터 YIKKA

중·고등.VER

망고 마스터맵
오늘, 마스터뱃지 도전 시작!

START

미니망고
마스터 출석왕
청소년 전용공간에
한 달에 2번 이상 놀러오기
(망고라운지, 힐링테라스, 유레카, 미디어스튜디오, 메이커스페이스 베이스캠프)

주니어망고
청소년 감성캠핑_캠성, 레이싱대회, 시코딩 챌린지, 밸런스메이커 중
1번 이상 참여하기

슈퍼망고
연합공연 M콘서트, 3×3 청소년농구대회_망고컵, 어른이사용설명서, 망고매점_어쩌다 청소년사장, 청소년 플라마켓_망고마켓 중
1번 이상 참여하기

마스터망고
망우마스터가 된 여러분을
M-뱃지 어워드에 초대합니다!

마스터맵 시작하기

서울시립 망우청소년센터 YIKKA

Program **02** 생활체육



댄스 요가 프로그램

프로그램	대상	요일	시간	장소	수강료(1개월)	비고
에어로빅	성인여성	월-금	09:00 ~ 09:50	체육실	77,000	
			10:00 ~ 10:50			
요가	성인여성	월수금	09:00 ~ 09:50	예사랑	55,000	■ 7월부터 이용료 인상예정
			10:00 ~ 10:50			
파워로빅	성인 및 청소년	월수금	20:00 ~ 20:50	체육실	55,000 청소년 45,000	■ 7월부터 이용료 인상예정
줌바댄스	성인 및 청소년	화목	20:00 ~ 20:50		43,000 청소년 37,000	■ 7월부터 이용료 인상예정
키즈발레A	4세 - 6세	수금	15:00 ~ 15:50		50,000	
키즈발레B	5세 - 7세		16:00 ~ 16:50			
키즈발레C	7세 - 초등학생		17:00 ~ 17:50			
K-POP 댄스	초1 - 초등4	월	16:00 ~ 16:50		35,000	■ 운영예정
	초등3 - 청소년		17:00 ~ 17:50			
주말 K-POP 댄스	초1 - 초등4	토	10:00 ~ 10:50		35,000	
	초등3 - 청소년		11:00 ~ 11:50			

체육프로그램

프로그램	대상	요일	시간	장소	수강료(1개월)	비고
키르는 농구	초등 저학년	월수금	16:00 ~ 16:50	체육관	60,000	
	초등 고학년		17:00 ~ 17:50			
실내축구A	초등 1~2학년	화	15:10 ~ 16:00		35,000	
실내축구B	초등 3~4학년		16:10 ~ 17:00			
실내축구C	초등 5~6학년		17:10 ~ 18:00			
토요농구A	청소년 누구나	토	15:00 ~ 15:50		35,000	
토요농구B		토	16:00 ~ 16:50			
토요농구C		토	17:00 ~ 17:50			
일요농구A		일	10:00 ~ 11:50			
일요농구B		일	12:00 ~ 13:50			
주말키즈축구A	6세~7세	토	09:00 ~ 09:50	35,000		
주말키즈축구B	6세~7세	토	12:00 ~ 12:50			
주말축구A	1-2학년	토	10:00 ~ 10:50	35,000		
주말축구B	1-2학년	토	11:00 ~ 11:50			
주말축구C	3-4학년	토	13:00 ~ 13:50			
주말축구D	3-4학년	토	14:00 ~ 14:50			

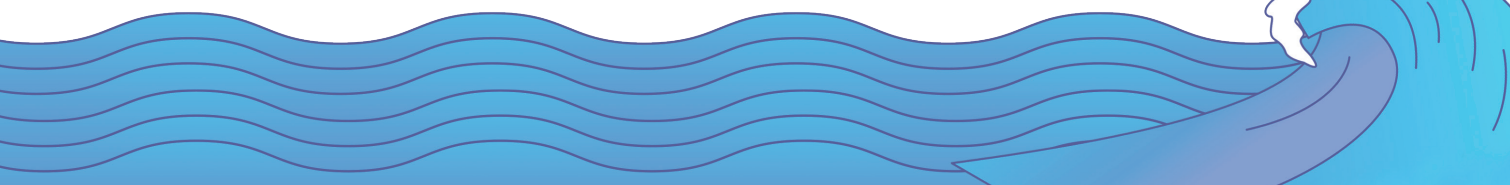
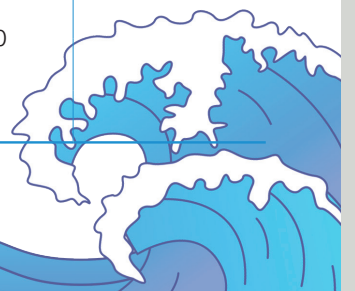

수영·헬스 프로그램

프로그램	대상	강습요일	강습시간	수강료(1개월)	정원	비고		
수영	초등학생	월수금	16:00 ~ 16:50	50,000	레인별 20명	■ 진도별 5개반		
		화목		37,000		■ 진도별 3개반		
	초등학생	월수금	17:00 ~ 17:50	50,000		■ 진도별 3개반		
		화목		37,000		■ 진도별 3개반		
	성인 및 청소년 남녀	월수금	06:00 ~ 06:50	성인/대학생 61,600 청소년 50,000 (학생증지참)	레인별 18명	■ 진도별 5개반 *성인/대학생 one+one 할인* 월수금 + 화목토 = 104,700		
		화목토						
		월수금	07:00 ~ 07:50					
		화목토						
		월-금	19:00 ~ 19:50				성인/대학생 84,500 청소년 60,500	■ 진도별 5개반
			20:00 ~ 20:50					
	21:00 ~ 21:50							
	성인남녀	월수금	09:00 ~ 09:50	월수금 61,600 화목 47,300	30명	■ 진도별 5개반 *성인/대학생 one+one 할인* 월수금 + 화목 = 92,000		
		화목						
		월수금	10:00 ~ 10:50					
		화목						
		월수금	11:00 ~ 11:50					
		월수금	13:00 ~ 13:50				61,600	■ 진도별 2개반
	화목	47,300		■ 진도별 3개반				
	소그룹	월수금	15:00 ~ 15:50	160,000	정원 6명	■ 상담후 접수가능		
		화목	16:00 ~ 16:50	120,000				
화목		17:00 ~ 17:50						
화목		18:00 ~ 18:50						
토		08:00 ~ 08:50	70,000/77,000		정원 8명			
토		09:00 ~ 09:50	70,000					
토		10:00 ~ 10:50						
토		11:00 ~ 11:50						
토		15:00 ~ 15:50						
토		16:00 ~ 16:50						
토	17:00 ~ 17:50							
아쿠아워킹	성인남녀	화목	08:00 ~ 08:50	47,300	30명			
		월수금	18:00 ~ 18:50	61,600	30명	■ 10명 미만 폐강		
아쿠아로빅	성인남녀	월수금/ 화목	12:00 ~ 12:50	61,600	100명			
			14:00 ~ 14:50	47,300				
자유수영	누구나	월-금	1부 08:00 ~ 08:50	성인:4,700 어린이 및 청소년:2,500 월 자유수영 성인:72,500 청소년:35,000 (월-금) ※08시, 18시중 선택 1		<ul style="list-style-type: none"> ■ 자유수영시 기구 (튜브, 스노클, 잠수경 등) 및 킥보드, 구명조끼 사용금지 ■ 미취학 아동은 보호자의 동행시에만 입장가능 ■ 용변을 못가리는 유아(24개월까지는 필수착용)는 방수기저귀 필수 착용 미착용시 이용불가 ■ 18시 화목 레인 3개만 개방 ■ 아쿠아워킹 운영 시 화·목 / 오전 8시 → 3개 레인으로 축소 운영 		
			2부 18:00 ~ 18:50					
헬스	중학생 이상 누구나	월~토	06:00 ~ 21:50	성인 46,500원 청소년 40,000원	성인은 평일 15:00~18:00 토요일 전일 사용중단	■ 3개월 등록시 112,000원 준비물: 운동복, 운동화(실내전용), 수건		
		토 청소년 (중1~만24세) 무료이용	09:00 ~ 17:50					
헬스P.T			협의 후 일정 조정	개인PT 10회 400,000원		■ 준비물: 운동복, 운동화(실내전용), 수건		

* 13세 이상 ~ 55세 이하 수영 프로그램을 이용하는 여성회원은 강습료의 10% 할인 (등록시 주민등록증 지참)

* 성인요금 적용 : 20세 3월부터 성인요금(고등학교 졸업시점) 적용

Program 03 **교육문화**

*주 1회 수업 3개월에 12회(1개월 4회 기준), 주 2회 수업 3개월에 24회(1개월에 8회 기준), 주 3회 수업 3개월에 36회(1개월에 12회 기준)

*국정공휴일로 인한 휴강은 별도 보장하지 않습니다. 센터 또는 강사개인의 사유로 인한 휴강 시 보강 또는 부분 환불로 진행됩니다.

	화요일 (12회)	수요일 (12회)	목요일 (12회)	금요일 (12회)	토요일 (12회)	월수금 (36회)	화목 (24회)	수금 (24회)
개강일	6월 2일	6월 10일	6월 4일	6월 4일	5월 30일	6월 1일	6월 2일	6월 5일
종강일	8월 25일	8월 26일	8월 27일	8월 28일	8월 29일	8월 31일	8월 27일	8월 28일
휴강일	6월 30일	-	7월 30일	7월 17일 제한절	6월 6일 현충일 8월 15일 광복절	6월 3일 지방선거 7월 17일 제한절 7월 31일 8월 17일 대체휴무	6월 25일 7월 30일	7월 17일 제한절
기타	▶딩동댕(토요피아노), 플룻, 리듬타~드럼교실 수업은 6월 13일에 개강하여 총 11회 수업으로 진행됩니다.							



멜로디가 함께하는 망우뮤직아카데미 (*20세 3월부터(고등학교 졸업시점) 성인요금 적용)

프로그램	시간	대상	정원	요일	수강료(3개월)	교실	수업 안내
높은음자리표	15:00 ~ 15:50	초등~고등	7명	월,수,금 (주 3회)	바이엘 195,000원 체르니 이상 210,000원	2층 피아노방	<ul style="list-style-type: none"> 개인레슨. 개인의 흥미와 특성에 맞춰 진행 바이엘~체르니까지 교재 개별준비 피아노를 배우던 경우에는 기존교재를 지참 후, 수업 첫날 강사님과 상담 진행
	16:00 ~ 16:50		7명				
	17:00 ~ 17:50		7명				
	18:00 ~ 18:50		7명				
낮은음자리표	15:00 ~ 15:50	초등~고등	7명	화,목 (주 2회)	바이엘 150,000원 체르니 이상 165,000원	2층 피아노방	<ul style="list-style-type: none"> 개인레슨. 개인의 흥미와 특성에 맞춰 진행 바이엘~체르니까지 교재 개별준비 피아노를 배우던 경우에는 기존교재를 지참 후, 수업 첫날 강사님과 상담 진행 18시, 19시 수업은 성인합반 진행 (성인강좌 참고)
	16:00 ~ 16:50		7명				
	17:00 ~ 17:50		7명				
	18:00 ~ 18:50 (대기접수)		7명				
딩동댕 (토요피아노)	10:00 ~ 10:50	7세~만24세	7명	토	7세~고등 96,250원 성인 107,250원 (11회 수업)	2층 피아노방	<ul style="list-style-type: none"> 개인레슨. 개인의 흥미와 특성에 맞춰 진행 한글을 읽을 수 있는 5세~6세의 경우 강사님과 상담 후 접수가 가능 14시 수업은 플룻반과 합반 진행 교재 개별준비
	11:00 ~ 11:50		7명				
	12:00 ~ 12:50		7명				
	13:00 ~ 13:50		7명				
	14:00 ~ 14:50 *플룻합반		7명				
	15:00 ~ 15:50		7명				
플룻	14:00 ~ 14:50	7세~만24세	7명	토	96,250원 (11회 수업)	2층 피아노방	<ul style="list-style-type: none"> 개인레슨 피아노 수업과 합반 교재 개별준비
리듬타~ 드럼교실	11:00 ~ 11:50	초등 4학년 ~고등	6명	토	96,250원 (11회 수업)	2층 밴드실	<ul style="list-style-type: none"> 기본 스틱 컨트롤부터 실전 리듬 연주까지 단계적으로 진행 별도 준비물 없음
	12:00 ~ 12:50		6명				

센터에서 공부하자!

프로그램	시간	대상	정원	요일	수강료(3개월)	교실	수업 안내
<26년 6월 개강> 창의력이 샘솟는 스토리텔링 글쓰기	15:00 ~ 15:50	초등 전학년	15명	금	105,000원 *재료비 4,000원(1개월)	3층 솜씨방	<ul style="list-style-type: none"> 그림카드, 동요, 고전동화, 미술작품, 웹툰 등의 스토리텔링 자료를 활용해 다채로운 스토리창작과 글쓰기 체험을 통해 창의적인 사고력을 높일 수 있는 글쓰기 프로그램 개인준비물 : A4사이즈 노트, 필기도구
	16:00 ~ 16:50		15명				
EQ, IQ 멘사(수학) 교육게임	16:00 ~ 16:50	초등 1~4학년	12명	목	75,000원 *교구대여비 15,000원(1개월)	3층 솜씨방	<ul style="list-style-type: none"> 다양한 보드게임 교구를 활용하여 창의력, 집중력, 수연산능력, 종합판단력 향상을 도모 선의를 경쟁을 통한 협동심과 사회성 향상 난이도에 따른 커리큘럼은 1층 교육문화 파일 참고
	17:00 ~ 17:50		8명				
<26년 6월 개강> 망우의 과학실험실	16:00 ~ 16:50	6세~11세	15명	수	99,000원 *재료비 별도 20,000원(1개월)	3층 솜씨방	<ul style="list-style-type: none"> 과학실험을 통한 탐구력, 호기심 촉진 창의력, 문제 해결능력 향상, 실생활과 연결, 과학에 대한 흥미 유발
	17:00 ~ 17:50		15명				

예술이 문화가 되는 시간! 드로잉 강좌

프로그램	시간	대상	정원	요일	수강료(3개월)	교실	수업 안내
창의미술 드로잉아트	16:00 ~ 16:50	초등 전학년	15명	화	105,000원 *재료비 별도 45,000(3개월)	3층 숨씨방	<ul style="list-style-type: none"> ■ 소재별 시점별 다양한 시각훈련, 재료 사용에 대한 이해와 표현 ■ 클래식 미술, 스케치, 수채화 개별지도 가능 ■ 중학교 입학 전 미술교과의 기초 원리 습득 ■ 강사 : 김가에
	17:00 ~ 17:50		15명				
3D펜 창의융합교실	16:00 ~ 16:50	초등 전학년	10명	화	105,000원 *교구대여 및 재료비 별도 25,000원(1개월)	1층 망고스틴	<ul style="list-style-type: none"> ■ 최신 신형 펜북 대여 ■ 과학, 사회, 입체수학을 함께 배움으로써 통합적 이론과 창의력 향상을 함께 습득
	17:00 ~ 17:50		10명				

잉글리쉬스쿨(원어민 영어강좌) 레벨테스트 : 02-6919-3374(교육문화)

프로그램	시간	대상	정원	요일	수강료(3개월)	교실	수업 안내
<25년 12월 시작반> 망고파닉스A	15:00 ~ 15:50	6세~초등	15명	수/금 (주 2회)	180,000원 *교재개별구매	3층 아해방	<ul style="list-style-type: none"> ■ 원어민 영어강좌 ■ 교재 개별구매 (홈페이지-공지사항-체육·문화-교재안내 참고) ■ 파닉스(1년 과정) - 레벨테스트 없음 - 3시, 5시 교재 다름 ■ 레벨1, 레벨2, 레벨3 - 레벨테스트 진행 후 접수 가능
레벨1. 편편잉글리쉬 망고	16:00 ~ 16:50	청소년	15명				
<26년 3월 시작반> 망고파닉스B	17:00 ~ 17:50	6세~초등	15명				
레벨2. 편편잉글리쉬 망고	18:00 ~ 18:50	청소년	15명				
레벨3. 편편잉글리쉬 망고	19:00 ~ 19:50		15명				
영어토론교실	10:00 ~ 10:50	초등5~중등	15명	토 (주 1회)	120,000원 *교재개별구매	1층 망고스틴	<ul style="list-style-type: none"> ■ 원어민 영어강좌 ■ 토론과정을 고려하여 대상연령이 설정되어 있습니다만, 수강생의 영어 난이도에 따라 받아 달라질 수 있습니다. ■ 레벨테스트 진행 후 접수 가능
	11:00 ~ 11:50	중등~고등	15명				

놀라운 토요일 프로그램

프로그램	시간	대상	정원	요일	수강료(3개월)	교실	수업 안내
지능개발 바둑	10:00 ~ 10:50	6세 ~중등	20명	토	105,000원 *교재비 별도 13,000원(1개월)	3층 숨씨방	<ul style="list-style-type: none"> ■ (사)대한바둑협회 바둑급증 취득 가능 과정 (취득비용별도) ■ 개인진도에 따라 교재 사용량이 달라질 수 있음 ■ 수개월이 잡힌 6세 이상부터 수강 가능
	11:00 ~ 11:50						
독서토론 NIE 논술 교실	10:00 ~ 10:50	초등 1~3학년	20명	토	105,000원 *교재비 별도 13,000원(1개월)	3층 아해방	<ul style="list-style-type: none"> ■ 초등/중등 교과 내용 발췌, 교과연계 ■ 중앙일보 NIE 프로그램을 기반으로 주제와 관련된 교과서, NIE, 도서, 미디어 등 다양한 주제 중심 학습 진행 ■ 눈높이 처음인 초등 3학년은 10시 수업으로 등록추천
	11:00 ~ 11:50	초등 3~6학년	20명				
	14:00 ~ 14:50	중등	20명				
생각하는 한국사	12:00 ~ 12:50	초등~중등	20명	토	105,000원 *교재비 별도 13,000원(1개월)	3층 아해방	<ul style="list-style-type: none"> ■ 주제와 관련된 책, 자료, 신문을 통해 역사의 흐름을 이해하고 기억하는 스토리텔링식 수업
한국사 능력검정시험 대비반	13:00 ~ 13:50	초등~중등	20명	토	105,000원 *교재비 별도 13,000원(1개월)		<ul style="list-style-type: none"> ■ 한국사를 2년 이상 꾸준히 공부한 수강생을 대상으로 함 ■ [기분]시험을 준비, [심화] 아님.

성인강좌

프로그램	시간	대상	정원	요일	수강료(3개월)	교실	수업 안내
성인피아노	18:00 ~ 18:50	성인	7명	화목 (주 2회)	183,000원	2층 피아노방	<ul style="list-style-type: none"> ■ 기초부터 재즈까지 원하는 장르 개인지도 ■ 원하는 악보 차질요망
	19:00 ~ 19:50 (대기접수)		7명				
모닝피아노	10:00 ~ 10:50	성인	7명	목	117,000원	2층 피아노방	<ul style="list-style-type: none"> ■ 수업 첫날 강사님과 상담 진행 ■ 각 타입별 5인 미만 시 폐강
	11:00 ~ 11:50		7명				
원어민 영어(초급)	10:30 ~ 11:50 (80분)	성인	15명	수	156,000원	3층 아해방	<ul style="list-style-type: none"> ■ 교재 개별구매(홈페이지 교육문화 공지사항 참고) ■ 초급 및 저녁반은 레벨테스트 없음 ■ 중급반은 레벨테스트 후 접수가능 (교육문화:02-6919-3374)
원어민 영어(중급)	12:00 ~ 13:20 (80분)		15명				
<26년 6월 개강> 우리 아이 보드게임으로 놀아주기 (자격증 취득반)	10:00 ~ 11:50	성인	10명	목	100,000원 (2개월 과정) 교구대여비 30,000원(2개월)	3층 아해방	<ul style="list-style-type: none"> ■ 6월 - 4일, 11일, 18일, 25일 ■ 7월 - 2일, 9일, 16일, 23일 ■ 2시간씩 8회 = 총 16시간 진행 ■ 강사협의 후 '멘사수학게임 지도사' 자격증 (국제능력교육원) 취득가능(취득비용 6만원 / 교재비용 2만원 별도) ■ 다음 개강예정 : 2026년 9월~10월

사회교육·교육문화 프로그램 이용안내

■ 프로그램 접수 안내

- 접수처 : 1층 안내데스크
- 기존회원 접수기간 : 매월 16일~22일 07:00~21:00
(12:00~13:00/16:30~17:30 식사시간)
- 신규회원 접수시간 : 매월 23일~말일(선착순 접수) 07:00~21:00
(12:00~13:00/16:30~17:30 식사시간)
- 토요일은 07:00~16:00(12:00~13:00 식사시간)까지 접수가능
- *접수기간은 07:00~17:00(12:00~13:00 식사시간)까지 접수가능
- 일요일 및 공휴일은 접수받지 않습니다.
- * 키오스크 이용을 권유드립니다.
- * 신규회원은 신규 프로그램 등록자를 청합니다.
(수영회원이 교육문화 프로그램 접수 시 신규기간 접수)

■ 공지사항

- 모든 프로그램 선착순 접수입니다.
- 일요일 및 공휴일은 접수를 받지 않습니다.
- 모든 프로그램은 반별 정원 미달 시 합반 또는 폐강 될 수 있습니다.
- 각 프로그램의 교재비 및 재료비는 별도입니다.
- 시설물 이용 및 프로그램 이용 중 개인의 부주의 및 불미스러운 일이 발생하였을 시 책임은 전적으로 본인에게 있습니다.
- 성인요금 적용 : 20세 3월부터 적용됩니다.
*서울시 사용료의 감면 관련 근거에 의거 감면지원대상 지속여부 확인을 위하여 1년에 두 번 제출 요청시 기존의 감면지원 대상자로 등록시 한달 이내의 감면서류를 제출바랍니다.

■ 신규프로그램 개설문의

- 6명이상 신규 프로그램 개설 요청 시 담당자와 협의 후 개설 가능합니다.
(02-492-7942)

■ 여성(생리)할인

- 대상 : 만19세 이상 ~ 만55세 이하 수영 프로그램 수강 여성 이용금액 10%할인
- 제출서류 : 주민등록증 사본, 운전면허증 사본, 의료보험증 사본 중 택 1
*서류 미제출시 할인 적용되지 않습니다.

■ 프로그램 감면대상

대 상	청소년 (만9세~만24세)	비청소년 (유아, 성인)	구비서류
기초생활수급자 또는 차상위계층	100%	-	수급자, 차상위계층 증명서
사회복지 시설의 청소년	100%	-	사회복지시설수용자증명서
저소득의 편부, 편모 가정의 청소년	100%	-	한부모 가족증명서
국가유공자본인, 배우자 또는 직계 가족중 청소년	100%	50% (유아포함안됨)	국가유공자확인원
장애인으로 등록된 자	100%	50%	복지카드
다둥이 가족 (막내가 만18세 이하, 2자녀 이상)	50%	-	다둥이 카드

- * 감면 대상 청소년 나이는 청소년 기본법에 의합니다.
- * 모든 감면혜택은 중복 없이 1인 3개 까지 가능합니다.(비청소년의 경우 1개만 적용)
- * 접수 시 서류미제출은 할인 적용되지 않습니다.
- * 서울시 청소년센터 수강료 감면 표준지침에 따라 당해연도 수강료 감면 예산 소진 시 감면이 불가할 수 있습니다.

■ 환불

- 환불업무시간 : 평일(월-금) 07:00~21:00시 (토)07:00~16:00시
*12:00~13:00 / 16:30~17:30 식사시간 제외
- 프로그램 개강 전 : 총 등록비 10% 공제 후 환불
- 프로그램 개강 후 : 프로그램 시작일 다음 잔여수업 일수 금액에서 총 등록비의 10% 공제 후 환불
- 준비서류 : 영수증, 통장 지참 필수(계좌이체)
- 환불접수 : 유선상담 후 팩스 및 이메일가능
- 패키지 프로그램 및 감면프로그램은 할인 전 금액에서 공제 후 환불
- 당일취소시만 10% 공제가 되지 않음
(개인사물함 이용중 중도해약 : 이용료에서 환불수수료 10% 공제후 잔여일수 계산 정산함)
- (개강후 중간 등록시(7일 이내 가능)월 수강료 전액 납부 및 환불시 월수강료 기준에서 환불처리)

■ 인터넷 온라인 접수 안내

본 센터에서는 회원님들의 편의를 위해 홈페이지(mangwoo.kr)에서 프로그램을 검색하고 등록 하실 수 있는 인터넷 접수 시스템을 운영합니다.(재접수회원대상)

1) 접수기간	• 기존회원 재접수 : 매월 16일부터 22일까지
2) 인터넷 접수 취소	• 당일취소만 가능 (센터 확인 전화 후 취소가능하며 임의 취소하여 1일경과 후에는 내방하여 환불 처리되며 수수료 10% 발생)
3) 인터넷 접수 불가 사항	• 수강료 감면 대상자 • 3개월 한 번에 접수하는 경우 및 단발성 일회성 프로그램 • 프로그램 반 변경 • 모든 패키지 프로그램 (신규 회원 등록자(기존회원이 타 강좌 등록시 접수 불가))

매월 16일~22일, 인터넷 온라인 접수 가능(신규회원인터넷접수불가)
보다 궁금한 사항이 있으신 회원님께서서는 02-492-7942으로 전화 주세요.

※ 지하철
경의중앙선 양원역 2번출구 바로 앞!

※ 버스
70번, 270번, 2113번, 262번, 2234번
송곡고등학교 또는 양원역 정류장

※ 주차장이 협소하오니 대중교통 이용 바랍니다.

대관안내

망우청소년센터에서는 깨끗한 극장 및 체육관을 지역 단체 및 시설에 대관해 드립니다.

- * 대관 문의 : 02-6919-3303
- * 시설대관에 관한 내용은 본 센터의 시설사용규정에 의해 적용됩니다.

1. 시설이용 대관료

구분	대상	횟수 및 기준	금액		초과시 1시간)	비고
			평일	토,일,공휴일		
소극장	단체	3시간당	275,000원	357,500원	27,500원(평일) 35,750원(주말)	정원148석
			154,000원	200,200원	-	-
체육관	성인	2시간당	84,000원	109,200원	문의	-
	청소년		55,000원	71,500원	-	-
프로그램실	성인	3시간당	20,000원	26,000원	-	센터 동아리 청소년
	청소년		154,000원	200,200원	-	-

2. 장비사용료

구분	대상	기준시간	단가
음향장비	마이크	1개	11,000원
	빔프로젝트	1대	22,000원
영상장비	노트북	1대	11,000원

다양한 SNS에서 망우청소년센터의
최신소식을 빠르게 받아보세요!!



인스타그램
youth_mango
시립망우청소년센터



페이스북페이지
서울시립망우청소년센터
http://www.mangwoo.kr/



서울특별시 중랑구 송림길 156

Tel. 02-492-7942 / Fax. 02-492-7941 / www.mangwoo.kr

운영법인 : YMCA 서울YMCA / www.ymca.or.kr